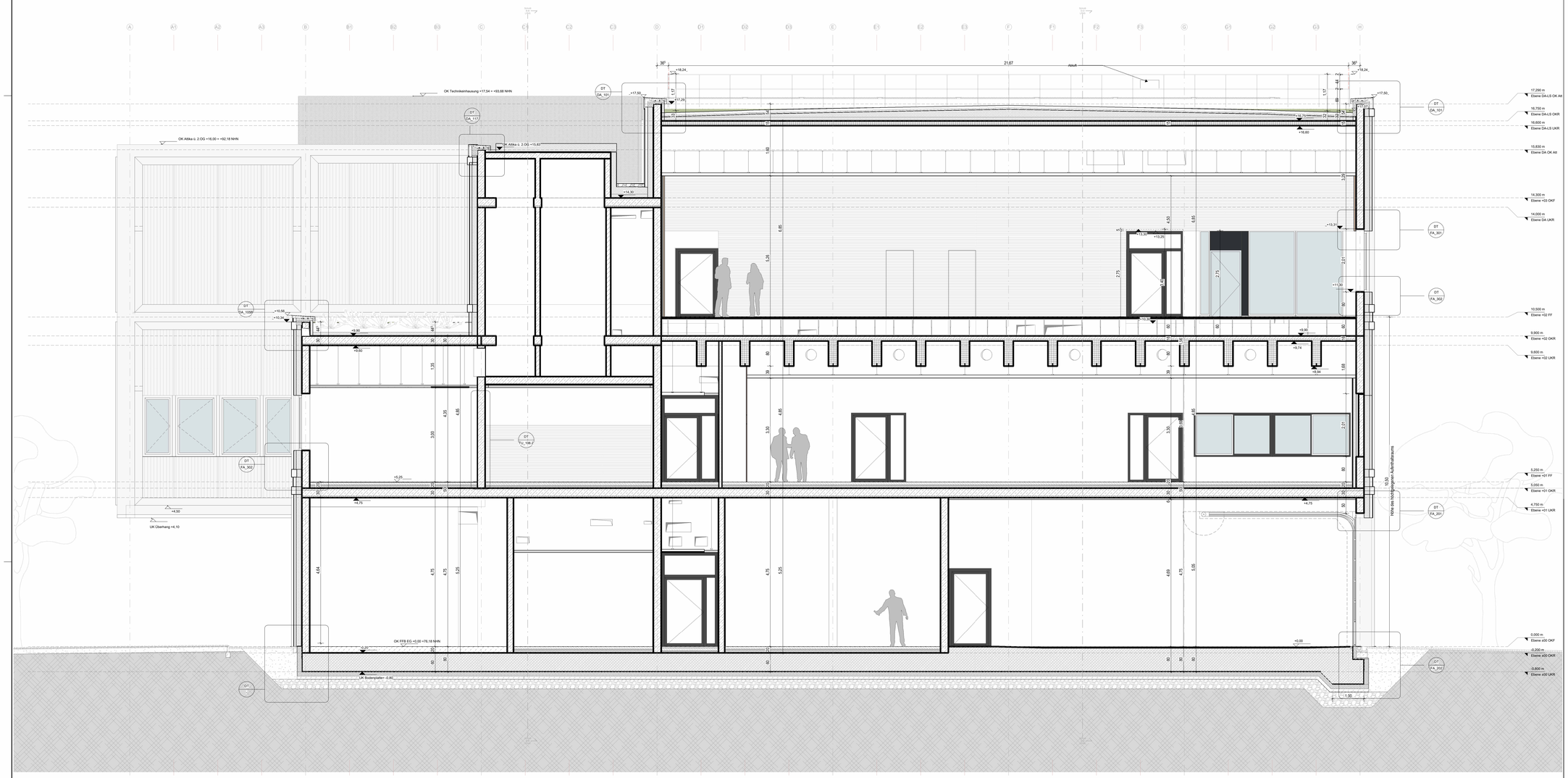

Symbole und Zeichenerklärungen

Allgemeine Informationen

Alle Maße sind vor Ausführung zu prüfen, Differenzen sind mit der Bauüberwachung zu klären.

Die S+D Planung wurde nur nachrichtlich eingeblendet. Die Planung obliegt der Haustechnik. Gleiches gilt für die eingeblendeten TGA-Einbauteile und -Leitungsführungen.

Alle Tür- und Brüstungshöhen beziehen sich auf OK Fertigfußboden.

Bauelemente / Schraffuren

Stahlbeton, Ortbeton
Stahlbeton, Ortbeton wasser-undurchlässig
Stahlbeton, Fertigteil
Stahlbeton, Elementwand / -decke
Magerbeton, unbewehrt
Estrich
Mauerwerk
Dämmung (hart)
Dämmung (weich)
Gelände/ gewachsener Boden
Systemgleiterwände (Grundriss)
Extensive Dachbegrünung

Symbole

Seilsicherungssystem Dach
Antenne
Bodenablauf im Gefälle
Bodendurchbruch (BD)
Bodenschlitz (BS)
Deckendurchbruch (DD)
Wanddurchbruch (WD)
Kernbohrzone Wand
Durchdringung Boden (BD)
Durchdringung Decke (DD)
Estrich - Bewegungsfuge
Estrich - Randfuge
Estrich - Scheinfuge
Bodenschicht Mineralische Dichtung, anodisiertes EPS
Bodenschicht KG-Blech, A1, formstabil

F BRH
R BRH
OK FFB
R.BRH bezeichnet Rohbau-brüstungshöhe ab OK FFB
F BRH die Fenster-brüstungshöhe ab OK FFB

OK FFB
Wanddöffnungen / Durchdringungen sind nach DIN 18100, Baurichtmaße auf OK FFB vermaßt

UZ UK 2.725
1.97
2.06
2.125
OK FFB
Maßangabe UZ bezieht sich auf OK FFB

OK FFB = X.XX Oberkante Fertigfußboden bezogen auf ±0,00
OK RFB = X.XX Oberkante Rohdecke bezogen auf ±0,00
OKG =X.XX Oberkante Gelände
= 3.74 Fertighöhe bezogen auf ±0,00
= 3.35 Rohbauhöhe bezogen auf ±0,00

BRH xx Brüstungshöhe fertig ab Ok FFB
UK ST xx Unterkante Stürz bezogen auf OK FFB
UK RD xx Unterkante Rohdecke bezogen auf ±0,00
UK FD xx Unterkante Fertigdecke bezogen auf ±0,00

Rohboden- / Rohdecken-versprung bezogen auf ±0,00

Fertigboden- / Fertigdecken-versprung bezogen auf ±0,00

Abkürzungen

AHD	Abgehängte Decke	H	Heizung	SE	Schwimmender Estrich
ALU	Aluminium	HP	Hochpunkt	SF	Schattenfuge
AK	Außenkante	HÖK	Heizkörper	SM	Schichtmauerwerk
AN	Anstrich	HRB	Hohlraumboden	Stg	Steigung
A	Aufzug	IK	Innenkante	STA	Stahlkonstruktion
BA	Brandabschnitt	IT	Innenliegende Treppe	STK	Stahlbeton
BF	Betonfertigteil	IST	Innerl. Sichtbehälts-Treppe	TE	Textilbelag
BD	Bodendurchbruch	KA	Kantenabdeckung	TG	Tiefgarage
BRH	Brüstungshöhe	KF	Kerpmöffelwan	TP	Tiefpunkt
DA	Dach	KS	Kalksandstein	TR	Treppe
DD	Deckendurchbruch	L	Lüftung	UG	Untergeschoss
DEA	Deckenaussparung	LU	Lüftungsgitter	UK	Unterkante
DF	Dampfsperre	LW	Lichtwinkel	UZ	Unterzug [auf OKRF]
DG	Dachgeschoss	MF	Mineralfaser	VA	Vorgehängte Fassade
DK	Decke	MW	Mauerwerk	WA	Wandaussparung
DS	Dachschnitt	NBW	Nichtbetonwinkel	WB	Waschbecken
EG	Erdgeschoss	NST	Nakstein	WD	Wanddurchbruch
E	Elektro	OG	Obergeschoss	WH	Wandhydrant
EW	Erdwaberung	OK	Oberkante	WN	Wandnische
FA	Fußbodenaussparung	OK FFB	Oberkante Fertigfußboden	WS	Wandschlitz
FB	Fertigbeton	OK G	Oberkante Gelände	BP	Bodenplatte
FD	Fußbodendurchbruch	OK RFB	Oberkante Rohfußboden		
FE	Festverglasung	OZ	Überzug		
FL	Feuerlöscher	PR	Profilblech		
GE	Gefälleestrich	RFB	Rohfußboden		
GFL	Grünfläche	RH	Rohrhülse		
GK	Gipskarton	RK	Rohrkanaeln		
GL	Glaseinschnitt	S	Sanitär		
GU	Gummi	SB	Sichtbeton		

Brandschutz

BW	Brandwand	
BBW	Bauart Brandwand	
F	Feuerschutz	
F30-A	Feuerhemmend nicht brennbare Baustoffe	
F90-A	Feuerbeständig, nicht brennbare Baustoffe	
	Dach feuerbeständig, nicht brennbare Baustoffe auslaufende Fläche feuerbeständig, nicht brennbare Dämmung	
T30	Tür feuerhemmend	
T90	Für feuerbeständig	
dTs	dichte Tür rauchdicht	
dTs	dichte Tür selbstschließend	
FL	Feuerlöscher	
FM	Feuermelder	
RM	Rauchmelder	
NS	Neue Steigleitung	
TS	Trockene Steigleitung	

Materialstempel (raumweise)

Index	Datum	Änderung	Autoren

PlanNr. Arch: LSRE_ARC_5_SN_AA_01_B_f

Objekt

Bauherr — Datum, Unterschrift

Planungsbüro — Datum, Unterschrift

Planinhalt	Maßstab	Format	LPH
Schnitt A-A	1:50	DIN A0	LPH 5

Plannummer	Datum	gezeichnet von
LSRE_ARC_5_SN_AA_01_B_f	05.05.25	mw

Projekt	Fachpl.	LPH	Plantyp	Planinhalt	Plannr.	Index	Status

Fachplanung — Datum, Unterschrift

Fachpl. Plannummer — Datum — gezeichnet von